



COMITE REGIONAL D'ESCRIME
REUNION 22-2 DU COMITE DIRECTEUR
SAINT APOLLINAIRE (21)
Samedi 27 août 2022

La présidente du comité directeur du CRE BFC Dominique Veyrac a convoqué par voie électronique, le 23 juin 2022 (date, ordre du jour) l'ensemble du comité :

Quorum à 1/3 des voix présentes ou représentées

Etaients présents :

- Dominique VEYRAC – Lons le Saunier (39)
- Michel JAVOUHEY – Dijon Mousquetaires (21) + CD.21
- Christophe BONTEMPS ASPTT Dijon (21)
- Lucas SCHAUSS – Besançon Université Club (25)
- Gilles TERRYN – Besançon Racing Club (25) + CID.F-C + CD.25
- Christophe GAINET – Dole (39)
- Christopher HOUNSOME – Auxerre (89)
- Dominique BIGEY – Belfort (90)

Soit 8 membres

Excusés représentés :

- Audrey CHEVALLOT – ASPTT Dijon (21) (pouvoir à Mme VEYRAC) soit 1 membre
- Jean-Luc ROBERT – Macon (71) + CD.71 (pouvoir à M. TERRYN) soit 1 membre
- Claude SUCHAUT – Espérance Le Creusot (71) (pouvoir à M. JAVOUHEY) soit 1 membre
- Nicolas FORELLE- AS Quétigny (21) (pouvoir à M. BONTEMPS) soit 1 membre
- Claude GAUTHIER – Lons le Saunier (39) (pouvoir M. GAINET) soit 1 membre
- Thierry HUSTACHE – Monéteau (89) (pouvoir M. HOUNSOME) soit 1 membre
- Eric MATHIEU – Belfort (90) (pouvoir à M. BIGEY) soit 1 membre

Soit 7 membres

Absents :

- Emilie VILLARD – Fines Lames Paray Monial (71)
- Richard MATHIEU – AS Longvic (21)
- Laurent MARCEL – ASAV (58) – Excusé
- Sébastien BARRE – Nevers (58) - Excusé
- Nicolas WEICK – Lions de Montbéliard (25) - Excusé
- Florian RAVET – La Riposte Chalon / Saône (71) - Excusé

Soit 6 membres

Représentant ETR : Maître Richard GAWLAS, Coordonnateur régional

Invités de la Présidente : Sébastien THAUVIN (CD.89), Michaël LEFEL (CD.39) et André VIELLE (CD.90) – Excusés

Le nombre de voix présentes ou représentées est de 15, le quorum est atteint.

Le comité directeur peut valablement délibérer.

Ouverture de séance à 14h10 par Mme Dominique Veyrac, Présidente
Le secrétariat de séance est assuré par M. Michel Javouhey

INFORMATIONS GENERALES :

- **Comité Directeur Fédéral** : le 17/09/22 en visio
- **Pass'Sport** : informations de la DRAJES envoyées par mail aux Présidents Clubs-CD/AT
- **Refonte de l'Extranet Fédéral** : visio le 30/08/22 pour les CR, 2/08/22 à 18h45 pour les clubs
- **Stage Equipes de France Sabre Homme et Dame** : Mâcon du 19 au 23 sept. 2022
- **Stage Equipe de France Epée Homme** : Nevers du 24 au 29 avril 2023

1) Approbation du PV du Comité Directeur du 26 mars 2022 (Réunion 22-1)

Envoyé préalablement, il n'entraîne aucune observation.

Adopté à l'unanimité

2) Point Licences

- **1 933 licences au 26/08/2022**
 - **+18%** vs n-1 : 2020-2021 : 1 640 licences
 - **+6%** vs n-2 : 2019-2020 : 1 823 licences
- **1 057 licences « Mineurs » (55% / =)** (vs 885 en 20-21 et vs 1 000 en 19-20)
- **737 licences « Nouvelles » (38% / =)** (vs 626 en 20-21 et vs 648 en 2019-20)
- **38%** de licences Féminines : 729 licences (vs 36% en 2020-21 et vs 32% en 2019-20)
- Cf annexes

3) Bilan sportif

- **Stages de perfectionnement**
 - **Epée**
 - du 2 au 4 novembre 2021 – Bellecin – 10 participants (8 h + 2 d)
 - du 14 au 16 février 2022 : Nevers – 14 participants (11 h + 3 d)
 - du 18 au 20 avril 2022 : Mâcon – 13 participants (10 h + 3 d)
 - **Sabre**
 - du 2 au 4 novembre 2021 – Bellecin – 23 participants (14 h + 9 d)
 - du 14 au 16 février 2022 : Monetau – 20 participants (14 h + 6 d)
 - du 19 au 21 avril 2022 : Montceau – 22 participants (12 h + 9 d)
 - **Fleuret**
 - **Regroupements régionaux**
 - 6-7 novembre 2021 – Dijon (8 m11 + 15 m13 + 14 m15 // 6 clubs)
 - 11-12 décembre 2021 – Dijon (8 m11 + 5 m13 + 5 m15 // 4 clubs)
 - 5-6 février 2022 – Beaune (26 participants // 5 clubs)
 - 21+22 mai 2022 – Belfort (18 participants // 2 clubs)
 - **Stage du 28 au 30 avril 2022 – Belfort** – 16 participants (7 h + 9 d)
- **Epreuves préparatoires à la Fête des Jeunes (Equipes régionales) : 21-22/05/2022**
 - **Challenge Aramis** (Lyon) pour Epée et Fleuret, Hommes et Dames
 - **Tournoi de Monetau** pour Sabre, Hommes et Dames
 - **Financées par la Comité Régional** (hébergement, restauration, capitanat)

➤ **Fête des Jeunes**

- **18 qualifiés** en individuel (2 SD, 4 SH, 4 FD, 3 FH, 2 ED et 3 EH)
- **12 équipes** (48 co-équipiers – Aide forfaitaire 60€) + **12 capitaines**
- **3 podiums en individuel** :
 - Ferdinand Jolibois (Belfort) 2e Fleuret Homme,
 - Perrine Mathieu (Belfort) 3e Fleuret Dame,
 - Sacha Lebel (ASPTT Dijon) 3e Epée Homme -
- **4 podiums en équipe** :
 - **3e N1 Equipe Sabre Homme 1** - Capitaine Maître Laurent Piccioli : Thomas Billod (Lons le Saunier), Baptiste Piccioli (Montceau), Noé Gnaba (Auxerre) et Renaud Giorgiani Courbet (Besançon Université Club)
 - **1er N2 Equipe Epée Homme 1** - Capitaine Maître Jehanne Mazire : Sacha Lebel (ASPTT Dijon), William Gawlas (Nevers), Thomas Gauliard (Nevers) et Maxence Breas (Mâcon)
 - **2e N2 Equipe Fleuret Dame 1** - Capitaine Maître Valérie Watier-Lemaire : Perrine Mathieu (Belfort), Nawel Tallas (Montbéliard), Tess Gautheron (Beaune) et Axelle Zeh (Belfort)
 - **3e N3 Equipe Fleuret Homme 1** - Capitaine Maître Philippe Vidal : Ferdinand Jolibois, Lucien Girardot, Lucas Menanteau et Timothée Roussey (tous les 4 de Belfort)
- **7 sélectionnés au stage de Vichy** (Aide forfaitaire de 150€) : Sacha Lebel (ASPTT Dijon - EH), William Gawlas (Nevers - EH), Pauline Lajambe (Le Creusot - ED), Ferdinand Jolibois (Belfort - FH), Perrine Mathieu (Belfort - FD), Nawel Tallas (Montbéliard - FD) et Thomas Billod (Lons le Saunier - SH)
- **Dispositif régional « Jeunes Bénévoles »**
 - Dynamiser la **cohésion régionale** (M17-M20-Jeunes Seniors)
 - **Missions** : accueil, information, émargement, espace housse, photos/ publications, gestion informatique...
 - Prise en charge par le CRE BFC de l'hébergement et restauration
 - 15 participants de 17 à 22 ans

➤ **Stage de Formation fédérale – Responsable Maître Vidal**

- 4 éducateurs (1 h + 3 d) et 2 animateurs (2 h)
- du 5 au 7 novembre 2021 – Dijon
- du 21 au 23 février 2022 – Dijon
- du 25 au 27 avril 2022 – Dijon

➤ **Journée Nationale de l'Enseignement (JNE) – Responsable Maître Mazire**

- Prévues par la FFE, les 23 et 24 avril 2022, reportées le samedi 27 Août après-midi
- Deux intervenants :
 - Lou Perrot, psychologue. Thème : gestion des comportements agressifs de certains compétiteurs et gestion des émotions
 - Kader Chemlel, coach sportif et préparateur physique

➤ **Commission Régionale d'Arbitrage – Responsable Maître Mazire**

- Journée de formation prévue le 14 mai 2022 à Mâcon de 10h à 17h :
 - 13 participants
 - Une partie théorique et une partie pratique (compétition amicale)
- Réunion bilan de fin de saison le 7/07/2022 à Chalon Sur Saône de 10h à 13h
 - Bilan de la saison 2021-22 et établir un projet pour 2022-23-24
 - Revoir le règlement d'arbitrage pour 2022-23
 - Discuter de la JNA et du passage des QCM
 - *Liste des arbitres régionaux validés en annexe*
- JNA prévue le 1^{er} week-end en Octobre

- **Nouvelle labellisation fédérale du PPF : « CFF » (Lycée) et « CPF » (Collège)**
 - Le CREFED BFC Epée de Nevers devient **CPF Epée Cercle Nevers Escrime**
 - **Belfort Escrime** obtient le label **CPF Fleuret** (le seul de France)
 - **Aide financière du CRE BFC inchangée : 5 000€ / an**
 - Sources de financement :
 - 2018 à 2020 : Enveloppe BOP (Dossier CRE BFC)
 - 2021 : CRDS : 3 000€ et PSF-FFE : 2 000€ (Dossiers CRE BFC)
 - 2022 : CRDS : 5 000€ (Dossier CRE BFC)
 - Répartition
 - 2018 à 2021 : 1 seul CREFED -> Epée BFC à Nevers
 - 2022 : deux CPF, mais l'un actif sur toute l'année 2022 (Nevers) et l'autre à partir de septembre 2022 (Belfort)
 - Du 1/01 au 31/08/2022 : Nevers : 1 800€
 - Du 1/09 au 31/12/2022 : Nevers : 1 600€ / Belfort : 1 600€
- **Réunion ETR en visio le 4/07/22 à 19h**
 - Grosse saison à l'épée
 - Gestion assez lourde des qualifications aux Chts de France
 - Sélection à la FDJ : revoir le règlement sportif ?
 - Calendrier et Règlement sportif fédéral disponibles à la mi-juillet
 - Stage 3 armes à Pâques : réservations ?
 - Bilan mitigé des épreuves préparatoires FDJ. Autre formule ?
 - Colloque Escrime artistique + 2 journées Sabre laser (28/11/21 et le 25/06/22)
 - Prochaine réunion ETR le 27/08/22 (juste avant le Codir)
- **Nouveau règlement sportif et ébauche de calendrier (cf annexe)**
 - A valider + nouveau règlement CRA à valider
- **Candidatures aux Championnats Régionaux (cf annexe)**
 - A valider

4) Subventions

- **Conseil Régional**
 - Réunion des Ligues/ Comités le 8/04/22 au CREPS Dijon
 - Conférence Régionale du Sport (CRS)
 - 1^{er} versement 2022 courant été 2022 : 50% de 25 500€
- **PSF-ANS 2022**
 - **Commission nationale** : Réunion finale le 5/07/2022
 - **Enveloppe nationale : 1 237 685€** (hors DOM-TOM : enveloppe spécifique)
 - Au moins **53%** à destination des clubs pour tous les CR
 - Enveloppe 2022 BFC : 57 683€ [**+29.6%** vs n-1 (44 500€)]
 - **30 383€ vers les clubs (53%), 15 300€ vers les CD-AT (26%) et 12 000€ vers le CR (passage de 8 000€ à 12 000€ par la Commission nationale) (21%)**
- **2023 : instruction des dossiers CD/AT par commission nationale ?**

5) Digitalisation (cf annexes fiche de missions et gratification prévisionnelle)

- **Refonte du site Internet du Comité Régional**
 - Arborescence améliorée et rédaction d'une notice d'utilisation (cf annexe)
 - Travail en concertation avec les différents responsables : ETR, formation, arbitrage
 - Carte régionale avec positionnement et coordonnées des clubs (+site)
 - Pages dédiées : CD-AT, CPF
- **Application MyCoach** : rédaction d'une notice d'aide à la compréhension et à la réalisation d'opérations simples (avec liens des tutoriels fédéraux) en fonction du support (Web ou application) et du type de profil (club, enseignant ou licencié)
- **Nouvel Extranet fédéral** : mise en place d'une hotline régionale pour aider les clubs dans leur rentrée (prise de licences, modification...)
- **Accompagnement/ Appui des clubs sur leur propre digitalisation** : aide à la mise à jour et actualisation des données et informations sur leur propre site Internet, rédaction d'une notice pour aider à la transmission des connaissances....

6) « Contrat de Progrès »

Pas de nouvelles de la part de la FFE

Bilan très positif des actions mises en place sur le CRE BFC concernant les missions réalisées par Maître Mazire. Les deux parties souhaitent poursuivre sur la saison prochaine aux mêmes conditions que pour la saison 2022-2023.

7) Point financier

1^{er} budget accompli complètement : Toutes les actions régionales ont été réalisées pour la 1^{ere} fois
Evènements exceptionnels : Fête des Jeunes à Mâcon, 7 sélectionnés au stage de Vichy mais aussi faible participation aux stages régionaux (épée notamment)

Réfléchir sur

- Augmenter certains produits
 - Augmenter la part régionale des licences ou pour certaines licences (dirigeants, enseignants, santé...)
 - Augmenter l'enveloppe CR dans les subventions PSF-ANS
 - Augmenter certains prix : stages, engagements Championnats
- Réduire certaines charges
 - Arrêter certaines actions : coût excessif, intérêt sportif limité
 - Réduire les coûts de certaines actions :
 - Limiter l'encadrement sur les stages régionaux : 2 cadres et 1 3eme en liste d'attente (si effectif suffisant)
 - Réduire l'aide accordée aux co-équipiers sélectionnés (60€)
 - N'engager qu'une seule équipe par arme à la Fête des Jeunes (au lieu des deux liées aux quotas)

Faire attention sur chaque poste pour chaque action

8) Questions diverses

- **Assemblée Générale 2022**
 - Date : samedi 3 décembre 2022, lieu à définir
 - Election sur les deux postes vacants au Comité Directeur : 1 poste sur la Haute-Saône, 1 poste sur le Territoire de Belfort, 1 poste sur la Saône et Loire (décès de JC Rippinger). Appel à candidature à envoyer 1 mois avant l'AG
 - Election du nouveau délégué, Michaël Lefel.

Fin de séance à 17h17

L'ordre du jour étant épuisé, La séance est levée à 17h17

Prochaine réunion : A définir (fin Aout probablement juste après la réunion ETR)

La Présidente du CRE BFC

Le Secrétaire de séance



Dominique VEYRAC



Michel JAVOUHEY

Annexes

Tableau récapitulatif des licences au 26/08/2022

	2021-2022														Evolution		2020-2021	2019-2020
	M5	M7	M9	M11	M13	M15	M17	M20	S	V1	V2	V3	V4	Total	Vs n-1	Vs n-2	Total	Total
Doubs																		
BESANCON RCE	-	4	4	3	11	6	4	1	13	8	4	5	3	66	83%	6%	36	62
VALDAHON	-	1	3	3	3	5	3	4	2	2	1	-	-	27	17%	-13%	23	31
LEVIER CE	-	1	4	3	3	3	2	1	1	1	-	2	1	22	57%	-19%	14	27
MONTBÉLIARD	1	-	6	7	11	4	5	-	8	1	3	2	1	49	9%	53%	45	32
BESANCON UC	1	7	13	19	20	11	1	6	18	4	-	1	15	116	27%	93%	91	60
PONTARLIER	-	2	5	7	7	4	6	-	6	1	3	3	-	44	57%	-4%	28	46
Sous-Total	2	15	35	42	55	33	21	12	48	17	11	13	20	324	37%	26%	237	258
Jura																		
LONS SAUNIER	-	3	7	14	3	6	6	2	6	5	8	4	29	93	111%	0%	44	93
SVS JURA	-	-	-	-	-	-	-	-	-	1	-	2	-	3	-	-	-	-
ARBOIS CEATO	-	1	1	5	2	2	1	1	2	0	1	1	-	17	-11%	-11%	19	19
CHAMPAGNOLE	-	1	4	8	5	3	1	2	1	1	2	1	-	29	-15%	-15%	34	34
ST CLAUDE	-	2	2	3	3	2	2	1	3	2	4	2	-	26	-7%	-19%	28	32
DOLE CE	-	2	12	13	8	5	4	4	10	6	3	4	-	71	18%	15%	60	62
Sous-Total	0	9	26	43	21	18	14	10	22	15	18	14	29	239	29%	0%	185	240
Haute-Saône																		
GRAY EPEE	0	0	0	0	0	0	0	0	1	0	1	1	0	3	0%	0%	3	3
RIOZ CE	0	0	2	4	6	1	0	5	2	4	0	1	7	32	540%	39%	5	23
Sous-Total	0	0	2	4	6	1	0	5	3	4	1	2	7	35	338%	35%	8	26
Territ.-de-Belfort																		
BELFORT ESC	0	0	10	18	18	17	8	7	9	13	5	5	57	167	27%	7%	131	156
GIROMAGNY CE	0	0	1	3	1	1	0	0	0	1	1	2	0	10	-	-63%	-	27
Sous-Total	0	0	11	21	19	18	8	7	9	14	6	7	57	177	35%	-3%	131	183
Côte-d'Or																		
DIJON ASPTT	1	9	19	23	15	14	10	10	16	10	8	4	1	140	43%	11%	98	126
LONGVIC ALC	-	3	6	9	9	4	4	3	3	5	2	-	-	48	-9%	30%	53	37
QUETIGNY AS	-	3	10	4	12	6	1	4	7	4	1	7	25	84	-13%	-31%	96	122
DIJON MOUSQ	-	1	4	13	11	7	3	2	8	3	5	6	40	103	24%	78%	83	58
DIJON CE	-	-	-	-	-	-	-	-	9	3	4	5	1	22	10%	-15%	20	26
BEAUNE CE	-	6	16	10	15	11	3	3	3	8	3	-	-	78	20%	30%	65	60
Sous-Total	1	22	55	59	62	42	21	22	46	33	23	22	67	475	14%	11%	415	429
Nièvre																		
NEVERS CE	3	13	11	13	9	5	4	6	15	9	5	4	11	108	-14%	15%	126	94
VAUZELLES EC	-	-	4	8	2	5	2	10	4	6	5	4	-	50	-9%	-11%	55	56
Sous-Total	3	13	15	21	11	10	6	16	19	15	10	8	11	158	-13%	5%	181	150
Saône-et-Loire																		
AUTUN CE	-	2	7	11	6	4	1	-	2	6	-	3	7	49	63%	40%	30	35
MACON ESC	-	3	6	9	8	5	4	3	5	6	6	3	5	63	31%	0%	48	63
MONTCEAU ES	1	3	7	6	5	1	2	1	4	2	3	1	4	40	0%	-7%	40	43
CHALON SAONE	-	5	14	14	6	9	8	7	16	5	7	2	-	93	12%	-18%	83	113
LE CREUSOT	-	1	4	6	2	6	-	2	7	6	8	6	10	58	18%	-16%	49	69
PARAY MONIAL	-	5	10	8	3	7	5	4	3	12	5	-	-	62	3%	-9%	60	68
Sous-Total	1	19	48	54	30	32	20	17	37	37	29	15	26	365	18%	-7%	310	391
Yonne																		
AUXERRE CE	-	4	5	3	9	1	6	1	5	8	4	4	15	65	-2%	18%	66	55
MONETEAU USC	-	2	4	4	4	1	1	-	2	3	5	2	16	44	-20%	7%	55	41
PARON SENS	-	1	5	3	6	10	1	1	1	6	5	4	8	51	-2%	4%	52	49
Sous-Total	0	7	14	10	19	12	8	2	8	17	14	10	39	160	-8%	10%	173	145
Indépendant																		
Total	7	85	206	254	223	166	98	91	192	152	112	91	256	1933	18%	6%	1640	1823

Annexe 2 : Liste des arbitres ayant obtenu le diplôme d'arbitre régional en juin 2022

Epée : Cléo Durieux (Nevers), Morgane Joly (ASPTT Dijon), Pierre Nivois (Nevers) et Christophe Bontemps (ASPTT Dijon)

Sabre : Tugdual Thibaut (Auxerre)

Fleuret : Alexandre Garnier (Belfort) et Thibaut Vielle (Belfort)

Annexe 3 : Candidatures reçues pour les Championnats régionaux 2022-23

- **10 & 11 décembre 2022** : Critérium de ligue aux 6 armes H2032 - **Pas de Candidat -> Lons (sabre) + Dijon Mousq (Fleuret / Epée)**
- **7 & 8 janvier 2023** : Cht Epée individuel et équipe de M17 à vétérans – **NEVERS** ou **PARAY**
- **14 & 15 janvier 2023** : Cht Fleuret individuel et équipe M20 à vétérans – **DOLE** ou **DIJON MOUSQ**
- **7 & 8 ou 14 & 15 janvier 2023** : Cht Sabre individuel et équipe M20 à vétérans - **MONTCEAU**
- **28 & 29 janvier 2023** : Zone H2032 aux 6 armes (ou par armes le cas échéant) - **BELFORT**
- **25 & 26 février 2023** : Cht Epée individuel et équipe M15 - **ASPTT DIJON** ou **PARAY**
- **4 & 5 mars 2023** : Cht Sabre individuel et équipe M15 et M17 - **AUXERRE** ou **MONTCEAU**
- **25 & 26 mars 2023** : Cht Fleuret individuel et équipe M15 et M17 - **BEAUNE + DIJON MOUSQ**
- **29 & 30 avril 2023** : Cht individuel et équipe mixte M11 et équipe M13 aux 6 armes - **ASPTT DIJON** ou **DIJON MOUSQ**

Annexe 4 : Campagne PSF-ANS 2022 - Eléments complémentaires

- **Enveloppes régionales** (hors DOM-TOM : enveloppes fixées par l'Etat)
 - 4 régions entre 40 000 et 70 000€ [BFC 57 683€]
 - 4 régions entre 70 000 et 100 000€
 - 3 régions entre 110 000 et 130 000€
 - 1 région >250 000€
- **Part de l'enveloppe CR dans l'enveloppe régionale totale**
 - 4 régions entre 20% et 29% [BFC 21%]
 - 5 régions entre 30% et 39%
 - 3 régions entre 45% et 57%

Annexe 5 : Nouvelle arborescence du Site Internet du CRE BFC

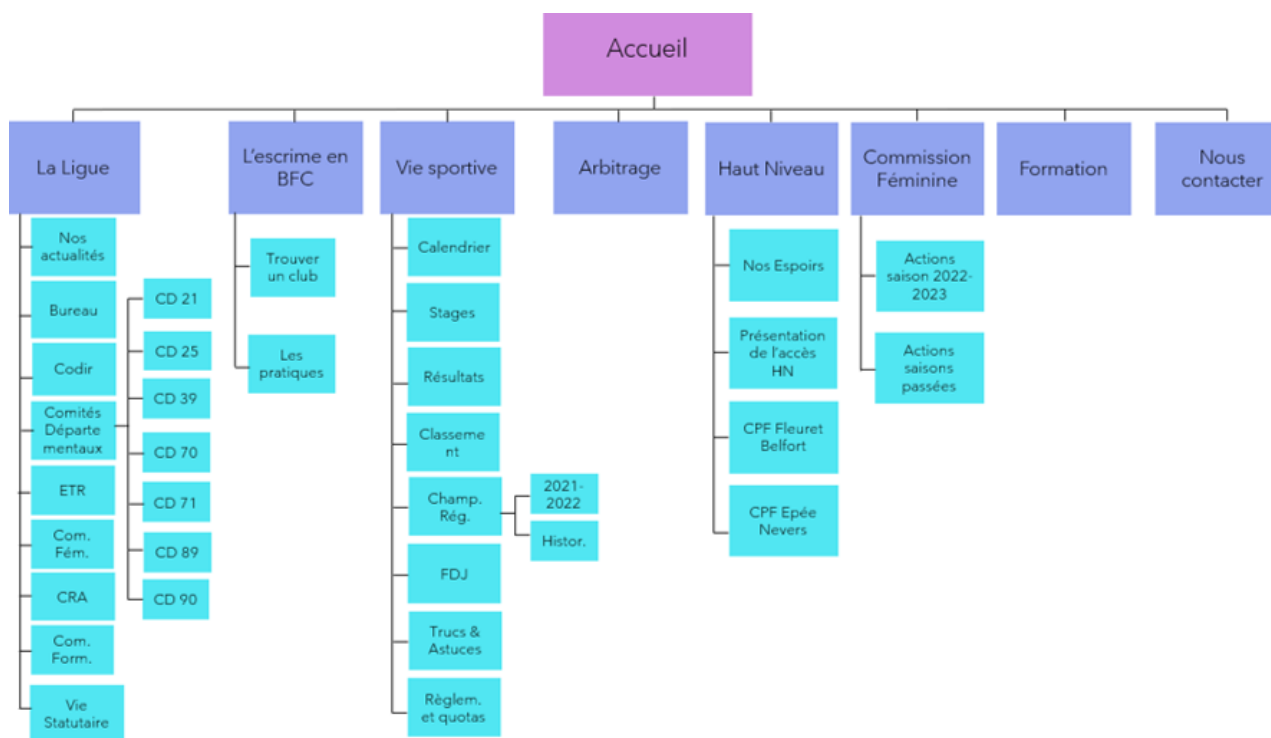

Annexe 6 : Fiche de poste – Stage de 4 mois Digitalisation

Contexte

Nous rencontrons quelques difficultés avec notre site Internet : d'une part, des problèmes de **mises à jour de l'information** et d'autre part, des problèmes de **conception/ d'ergonomie** qu'il faudrait revoir/ actualiser maintenant que nous l'avons un peu utilisé et que certaines fonctions ne nous semblent pas tout à fait adaptées ou à améliorer.

La période est idéale puisque nous sommes en fin de saison ce qui permet un vrai travail de fond et nous couvririons aussi le début de la nouvelle saison pour les derniers ajustements

Objectifs

- **En « Front »** : Revoir les couleurs et les polices et l'organisation générale de la page d'accueil
- **En « Back »** : Proposer une arborescence pertinente, simplifier et rendre accessible la mise à jour des informations et rédiger une notice d'utilisation pour l'actualisation des informations
- **En termes de « contenu »** : Proposer une arborescence pertinente, sélectionner les informations à mettre selon l'arborescence et adapter le contenu selon l'audience (maîtres d'armes, dirigeants, parents, licenciés)

1/ Refonte de notre site :

- **Diagnostic du site** : fond et forme / architecture du site
- **Améliorations** : contacts avec utilisateurs habituels (Richard et Claude)
 - Liens vers les réseaux sociaux : Facebook et Instagram
 - Créer un agenda interactif des compétitions nationales, régionales, départementales
 - Créer un genre de « google form » pour s'inscrire en ligne aux stages régionaux.
 - Ajouter les principales dates : journées de formation Educateur et dates de JNA, Codir... (calendrier accessible sur site fédéral)
- **Ergonomie des mises à jour** : collaboration avec Audrey pour plus de simplicité et d'ergonomie (dépôt de photos, suppression des « unes » au bout de quelques jours...)
- **Actualisation de tous les documents** : lien avec les différents responsables (formation, arbitrage, classement...)

2/ Accompagnement des clubs de la région dans leur propre digitalisation : diagnostic de leur site et aide à la conception/ amélioration/ ergonomie

- Envoi d'un mail d'information et prise de contact avec les clubs
- Etablir un **diagnostic de leur site**
- **Rédiger des préconisations** ou leur donner des **solutions**

3/ Veille concurrentielle : voir les conceptions/arborescence des autres sites de CRE et de structures associées (CROS, FFE)

- Autres sites de **Comité Régional d'Escrime**
- Site du **Comité Régional Olympique et Sportif de BFC**
- Site de la **Fédération Française d'Escrime**
- Site Internet **d'autres sports** : tennis, volley ball, natation

4/ Application MyCoach

- Prise en main de l'application
- **Rédaction d'un mini tutoriel et mise en place d'une hotline** à destination des utilisateurs de la région à la rentrée

5/ Extranet fédéral

- **Accompagner les clubs à se familiariser avec le nouvel outil**
- **Notice d'utilisation et/ou hotline** en septembre

Annexe 7 : Gratification prévisionnelle pour un stage de 4 mois – du 11/07 au 25/11/2022

	Mois	Année	Nombre de jours de présence	Nombre d'heures	Plafond horaire séc. soc.	Gratification mensuelle
1er mois	Juillet	2022	20	140	26,00 €	546,00 €
2e mois	Août	2022	22	154	26,00 €	600,60 €
3e mois	Septembre	2022	22	154	26,00 €	600,60 €
4e mois	Octobre	2022	21	147	26,00 €	573,30 €
5e mois	Novembre	2022	20	140	26,00 €	546,00 €

Gratification totale due pour 105 jours (735 heures) : 2866.50 €

Gratification mensuelle lissée sur la totalité de la durée de stage (5 mois) : 573.30 €